ÚZEMNÍ PLÁN ROKYTŇANY
NÁVRH ZADÁNÍ

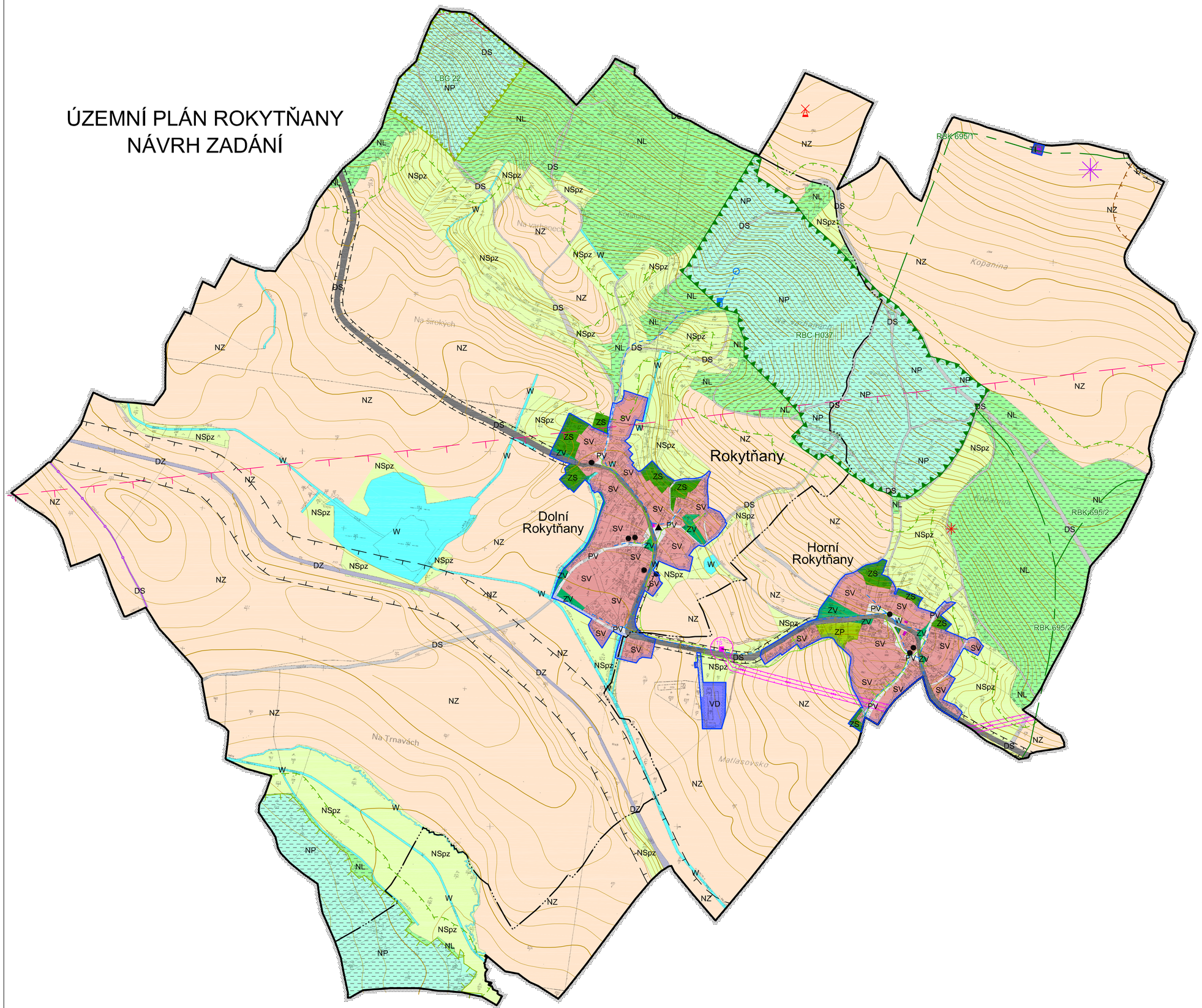

LEGENDA:

STAV	NÁVRH	REZERVA	
			HRANICE ÚZEMNÍCH JEDNOTEK
			Hranice řešeného území
			Hranice katastrální
			Hranice zastavěného území
			PLOCHY S ROZDÍLNÝM ZPŮSOBEM VYUŽITÍ
SV			Plochy smíšené obytné - venkovské
OV			Plochy občanského vybavení - veřejná infrastruktura
VD			Plochy výroby a skladování - drobná a řemeslná výroba
TI			Plochy technické infrastruktury - inženýrské sítě
ZS			Plochy zeleně - soukromá a vyhrazená
ZP			Plochy zeleně - přírodního charakteru
ZV			Plochy veřejných prostranství - veřejná zeleň
PV			Plochy veřejných prostranství
DS			Plochy dopravní infrastruktury - silniční
DZ			Plochy dopravní infrastruktury - železniční
W			Plochy vodní a vodohospodářské
NZ			Plochy zemědělské
NL			Plochy lesní
NP			Plochy přírodní
NSpz			Plochy smíšené nezastavěného území - přírodně-zemědělské
			TECHNICKÁ INFRASTRUKTURA
			Vrchní elektrické vedení VN
			Trafostanice
			Komunikační vedení
			Radioreleová trasa
			Vysílač
			Větrná elektrárna
			LIMITY VYUŽITÍ ÚZEMÍ, OCHRANA HODNOT ÚZEMÍ
			Osa regionálního biokoridoru
			Regionální biocentrum
			Lokální biocentrum
			Natura 2000 - Evropsky významná lokalita - Dymokursko
			Plochy PUPFL
			Pásmo 50 m od hranice PUPFL
			Ochranné pásmo silnicE
			Ochranné pásmo železnice
			Ochranné pásmo elektrorozvodů
			Ochranné pásmo radioreleové trasy
			Ochranné pásmo hřbitova
			Sesuvné území
			Nemovitá kulturní památka
			Památka místního významu
			Vyhlídkové místo do okolní krajiny

Celé řešené území je územím s archeologickými nálezy, zranitelnou oblastí, oblastí krajinného rázu a nachází se v ochranném pásmu komunikačního zařízení.

ÚZEMNÍ PLÁN ROKYTŇANY - NÁVRH ZADÁNÍ			
STAV ŘEŠENÉHO ÚZEMÍ			1
Projektant: REGIO, projektový ateliér s.r.o.		REGIO s.r.o. PROJEKTOVÝ ATELIÉR HRADEC KRÁLOVÉ	
Autorský kolektiv:	Ing. arch. Jana Šejvlová, RNDr. Lukáš Zemánek, Ph.D., Ing. arch. Ludmila Svobodová, Pavel Kupka, Lucie Hostáková, Jan Harčarik, Ing. Martin Šejvl		
Digitální zpracování:			AutoCAD Civil 3D 2008
Objednatel:	Obec Rokytňany	Návrh:	Červenec 2011
Měřítko:	1 : 5 000	Čistopis:	